

**MAGISTRÁT
HLAVNÍHO MĚSTA PRAHY
ODBOR POZEMNÍCH KOMUNIKACÍ A DRAH**

Priloha číslo: 1 ke zpisu M22402X6
 MHMP-698559/2X6 / PEO-04/V3
 Datum: 9.4.2026 Podpis: [Signature]

LEGENDA		
	SDZ STÁVAJÍCÍ	— VZD STÁVAJÍCÍ
	SDZ RUŠENÉ	— VZD RUŠENÉ
	SDZ NAVRHOVANÉ (PŘECHODNÉ)	— VZD PŘECHODNÉ NAVRHOVANÉ (ŽLUTÉ)
		— HRANY STÁVAJÍCÍ
		— VZD JIŽ ZRUŠENÉ

vypracov: ING. MATEJ STACH (STACH.MATEJ@ROPID.CZ) ING. MARTIN KUJAL (KUJAL.MARTIN@ROPID.CZ)	
měřka: 1:500 (formát 1xA2)	datum: 09.06.2026
problém: datový podklad © IPR PRAHA, CC BY-SA 4.0	Regionální organizátor Pražské integrované dopravy
název výjezu: DOPRAVNÍ OPATŘENÍ S PROJEKTEM "TUNELBUS"	Průběh 10 Praha 1 110 00
název projektu: SITUACE DOPRAVNÍHO ZNAČENÍ A1 – MILADY HORÁKOVÉ	

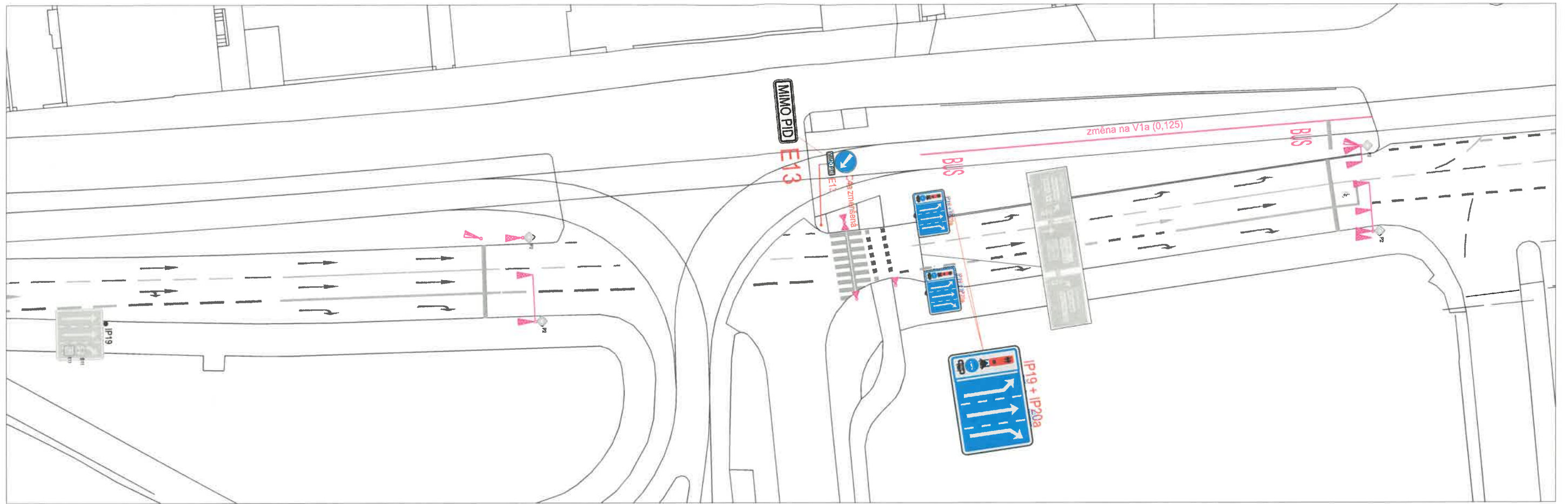

**MAGISTRÁT
HLAVNÍHO MĚSTA PRAHY
ODBOR POZEMNÍCH KOMUNIKACÍ A DRAH**

Příloha číslo: 2 ke spisu 40270/P2016
 MHMP-698359/2016 /PKD-04/V10
 Datum: 9.7.2016 Podpis: *[Signature]*

LEGENDA SDZ STÁVAJÍCÍ SDZ RUŠENÉ SDZ NAVRHOVANÉ (PŘECHODNÉ)				vypracoval: ING. MATĚJ STACH (STACH.MATEJ@ROPID.CZ), ING. MARTIN KUJAL (KUJAL.MARTIN@ROPID.CZ)			
VDZ STÁVAJÍCÍ SSZ VDZ PŘECHODNĚ NAVRHOVANÉ (ŽLUTÉ)		měřítko: 1:500 (formát A3) datum: 09.06.2016		podklad: datový podklad © IPR PRAHA, CC BY-SA 4.0		Regionální organizátor Pražské integrované dopavy Rytířská 10 Praha 1 110 00	
				název výkresu: DOPRAVNÍ OPATŘENÍ S PROJEKTEM "TUNELBUS"			
				název projektu: SITUACE DOPRAVNÍHO ZNAČENÍ A2 – MILADY HORÁKOVÉ, U VORLÍKŮ			

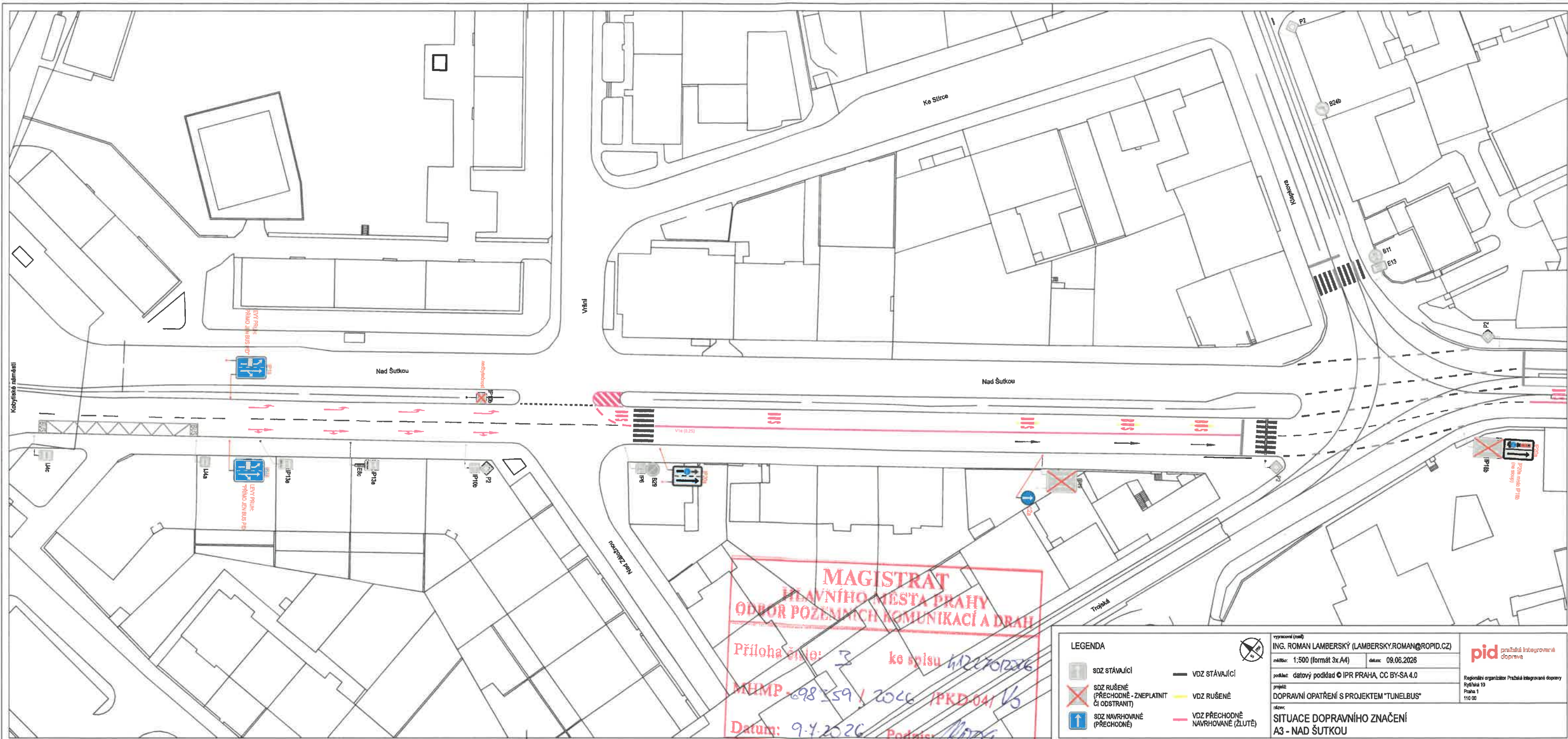

**MAGISTRÁT
HLAVNÍHO MĚSTA PRAHY
ODBOR POZEMNÍCH KOMUNIKACÍ A DRAH**

Příloha číslo: 3 ke spisu 412270226
 MIMP-098559 / 2026 / PKD-04 / V6
 Datum: 9.7.2026 Podpis: [Signature]

LEGENDA	
	SDZ STÁVAJÍCÍ
	SDZ RUŠENÉ (PŘECHODNĚ - ZNEPLATNIT ČI ODSTRANIT)
	SDZ NAVRHOVANÉ (PŘECHODNĚ)
	VDZ STÁVAJÍCÍ
	VDZ RUŠENÉ
	VDZ PŘECHODNĚ NAVRHOVANÉ (ŽLUTĚ)

vypraveno (zob):
 ING. ROMAN LAMBERSKÝ (LAMBERSKY.ROMAN@ROPID.CZ)
 měřič: 1:500 (formát 3x A4) datum: 09.06.2026

podklad: datový podklad © IPR PRAHA, CC BY-SA 4.0
 projekt: DOPRAVNÍ OPATŘENÍ S PROJEKTEM "TUNELBUS"
 úroveň: **SITUACE DOPRAVNÍHO ZNAČENÍ A3 - NAD ŠUTKOU**

pid pražská integrovaná doprava
 Regionální organizátor Pražské integrované dopavy
 Rybářská 13
 Praha 1
 110 00



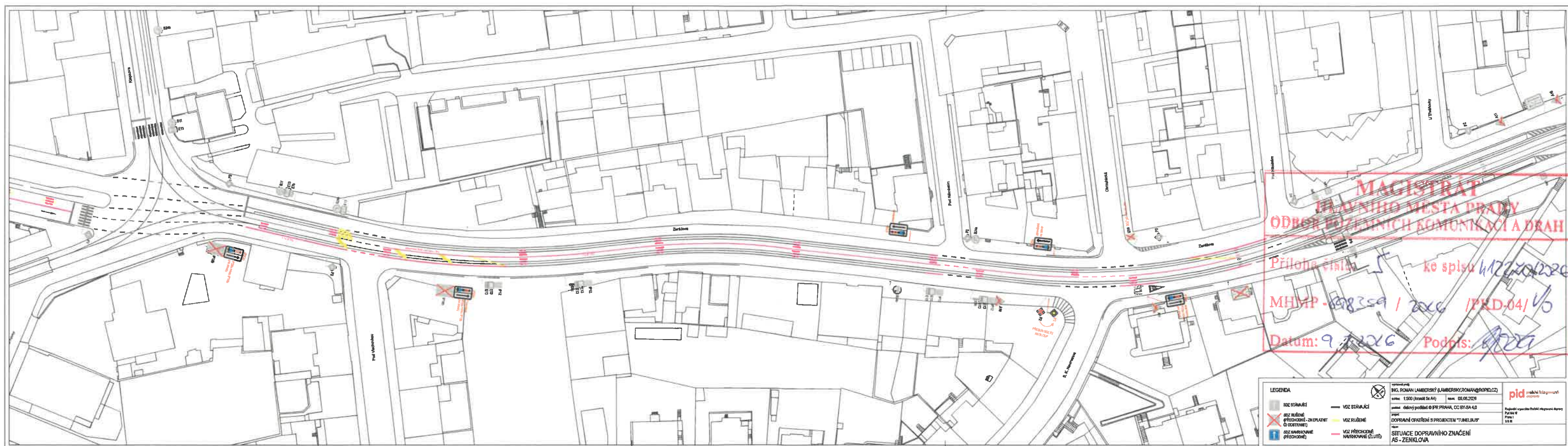

**MAGISTRÁT
MĚSTY PRÁHE
ODBOR POZEMNÍCH KOMUNIKACÍ A DRAH**

Příloha č. 1 ke spisu M/2220/2026
 MHMP - 198359 / 2026 / PKD.04 / V0
 Datum: 9. 7. 2026 Podpis: [Signature]

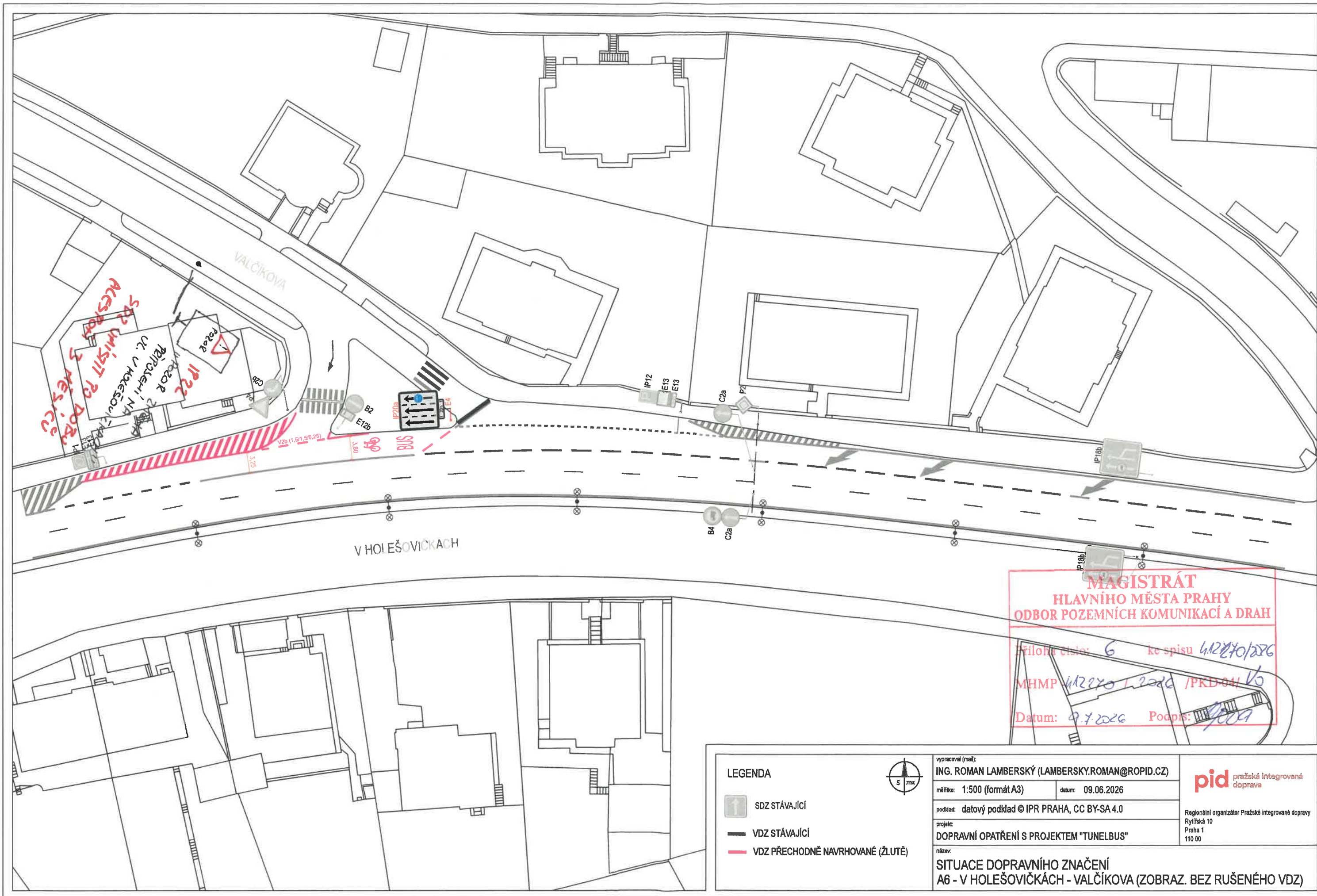

LEGENDA	<ul style="list-style-type: none"> ☐ VOZ STÁNKY ☒ VOZ STÁNKY S PŘEJEZDEM - ZNAČENÍ Č. 03 (STANOV) ☒ VOZ STÁNKY S PŘEJEZDEM (PŘECHOZ) 	<ul style="list-style-type: none"> — VOZ STÁNKY — VOZ KŘÍŽENÉ — VOZ PŘECHOZENÉ (VÝKONNÉ ČLUTÉ) 	<p>vypracoval: BKL ROMAN LAMBERSKY (LAMBERSKY.ROMAN@PROJDI.CZ) datum: 1.06.2026 podpis: děkujeme za spolupráci s projektem "TUNELBUS" situace: SITUACE DOPRAVNÍHO ZNAČENÍ AS - ZENKLOVA</p>	<p>pid <small>projektová inženýringová společnost</small> Plynová společnost Plynárenské skupiny Agip Praha 10 100 00</p>
----------------	---	---	--	---



**MAGISTRÁT
HLAVNÍHO MĚSTA PRAHY
ODBOR POZEMNÍCH KOMUNIKACÍ A DRAH**

Příloha číslo 6 ke spisu 412270/2026
MHMP 412270/2026 /PKD-04/KS
Datum: 9.7.2026 Podpis: [signature]

LEGENDA

-  SDZ STÁVAJÍCÍ
-  VDZ STÁVAJÍCÍ
-  VDZ PŘECHODNĚ NAVRHOVANÉ (ŽLUTÉ)



vypracoval (mail):
ING. ROMAN LAMBERSKÝ (LAMBERSKY.ROMAN@ROPID.CZ)

mřítko: 1:500 (formát A3) datum: 09.06.2026

podklad: datový podklad © IPR PRAHA, CC BY-SA 4.0

projekt:
DOPRAVNÍ OPATŘENÍ S PROJEKTEM "TUNELBUS"

název:



Regionální organizátor Pražské integrované dopavy
Rytilská 10
Praha 1
110 00

**SITUACE DOPRAVNÍHO ZNAČENÍ
A6 - V HOLEŠOVIČKÁCH - VALČÍKOVA (ZOBRAZ. BEZ RUŠENÉHO VDZ)**

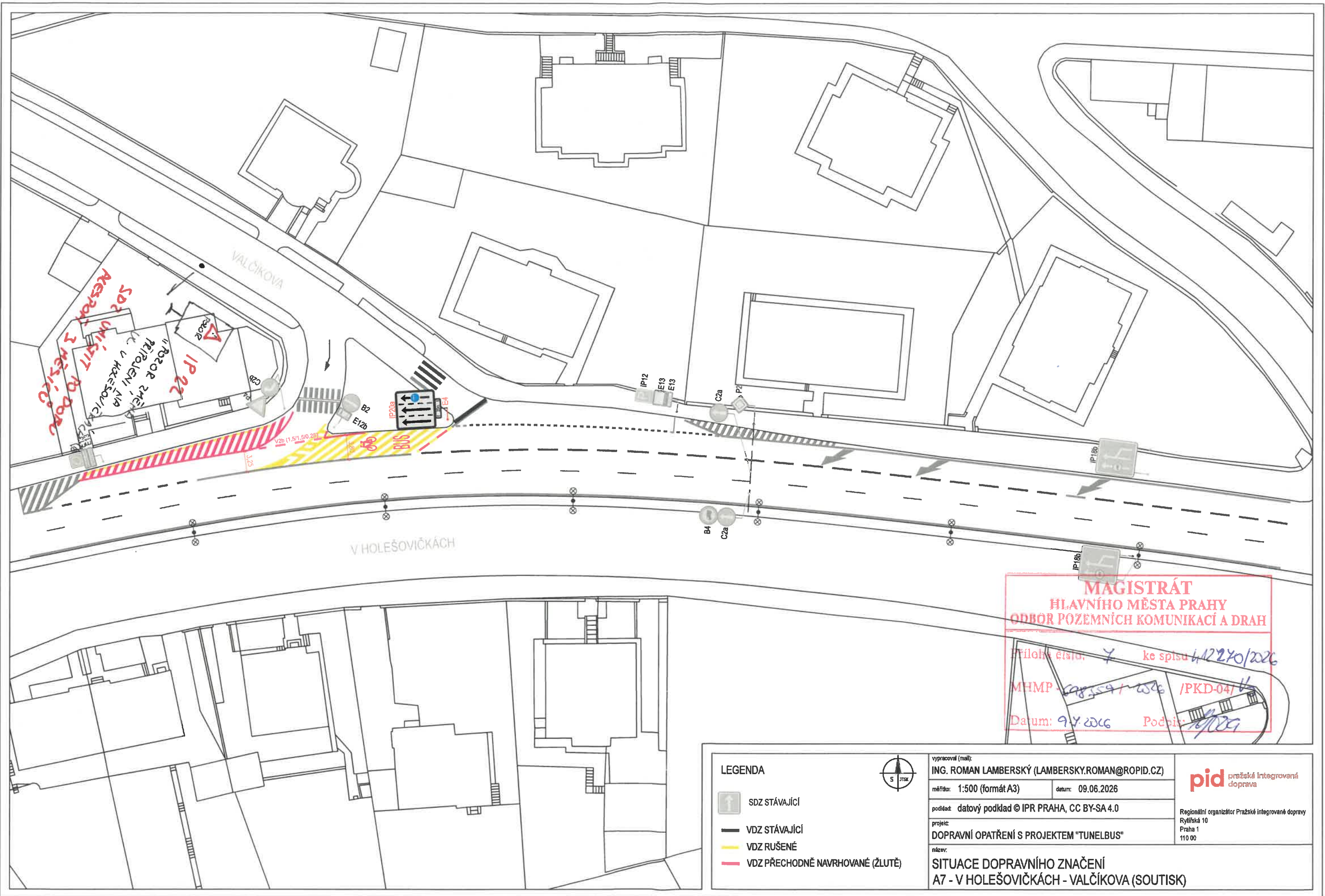





**MAGISTRÁT
HLAVNÍHO MĚSTA PRAHY
ODBOR POZEMNÍCH KOMUNIKACÍ A DRAH**

Příloha číslo: 7 ke spisu 412240/2026

MHMP: 50854/2026 /PKD-04/

Datum: 9.7.2026 Podpis: 16/2026

LEGENDA

-  SDZ STÁVAJÍCÍ
-  VDZ STÁVAJÍCÍ
-  VDZ RUŠENÉ
-  VDZ PŘECHODNĚ NAVRHOVANÉ (ŽLTÉ)



vypracoval (mail):
ING. ROMAN LAMBERSKÝ (LAMBERSKY.ROMAN@ROPID.CZ)

měřítko: 1:500 (formát A3) datum: 09.06.2026

podklad: datový podklad © IPR PRAHA, CC BY-SA 4.0

projekt:
DOPRAVNÍ OPATŘENÍ S PROJEKTEM "TUNELBUS"

název:
**SITUACE DOPRAVNÍHO ZNAČENÍ
A7 - V HOLEŠOVIČKÁCH - VALČIKOVA (SOUTISK)**

pid pražská integrovaná
doprava

Regionální organizátor Pražské integrované dopravy
Rybičská 10
Praha 1
110 00

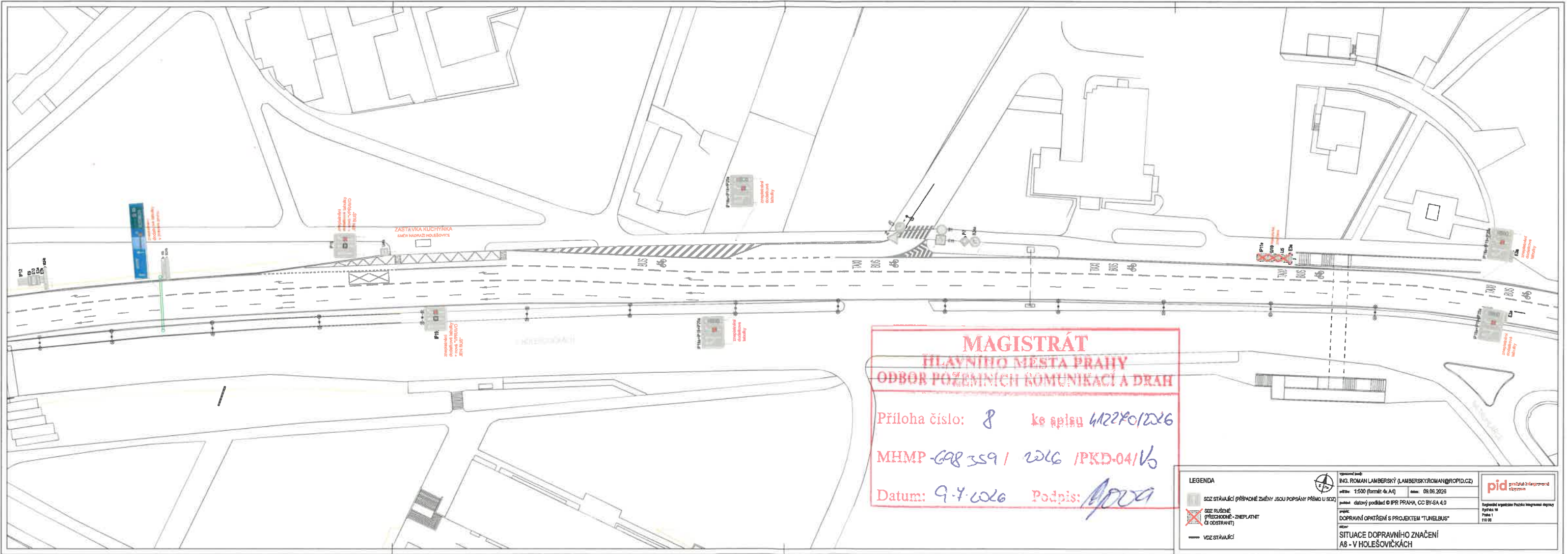

**MAGISTRÁT
HLAVNÍHO MĚSTA PRAHY
ODBOR POZEMNÍCH KOMUNIKACÍ A DRAH**

Příloha číslo: 8 ke spisu 412240/2016
 MHMP-GAR 359 / 2016 / PKD-04/V6
 Datum: 9.7.2016 Podpis: *[Signature]*

LEGENDA 	plánovaný stav: ING. ROMAN LAMBERSKÝ (LAMBERSKY.ROMAN@ROPID.CZ)	
	měřítko: 1:500 (formát A4) datum: 09.06.2016 publikace: datový podklad © IPR PRAHA, CC BY-SA 4.0 projekt: DOPRAVNÍ OPATŘENÍ S PROJEKTEM "TUNELBUS" autor: SITUACE DOPRAVNÍHO ZNAČENÍ A6 - V HOLEŠOVIČKÁCH	

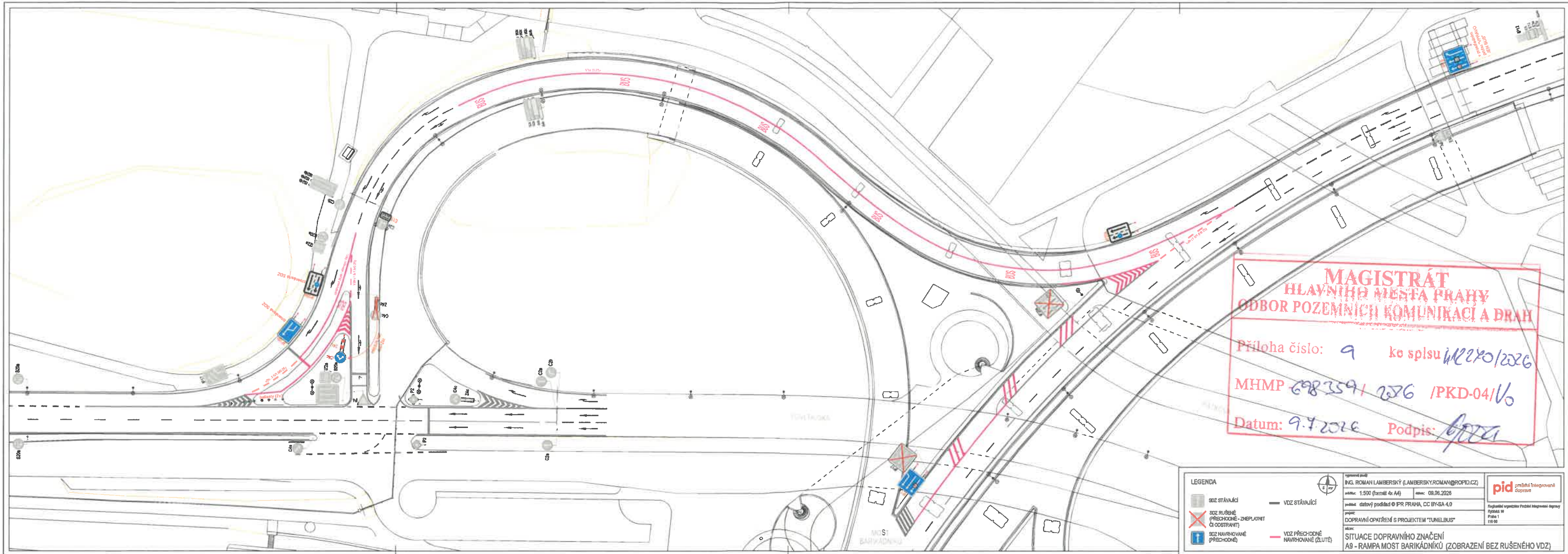

**MAGISTRÁT
HLAVNÍHO MĚSTA PRAHY
ODBOR POZEMNÍCH KOMUNIKACÍ A DRAH**

Příloha číslo: 9 ke spisu *W22X0/2026*
 MHMP *698359/2026* /PKD-04/Vo
 Datum: *9.7.2026* Podpis: *[Signature]*

LEGENDA		vypracoval: ING. ROMAN LAMBERSKÝ (LAMBERSKY.ROMAN@ROPID.CZ) měřítka: 1:500 (černé a A4) datum: 09.06.2026 projekt: dotyčný podklad © FPR PRAHA, CC BY-SA 4.0 DOPRAVNÍ OPATŘENÍ S PROJEKTEM "LUNELBUS" situace: SITUACE DOPRAVNÍHO ZNAČENÍ A9 - RAMPA MOST BARIKÁDNÍKŮ (ZOBRAZENÍ BEZ RUŠENÉHO VDZ)		
■ SOZ STÁVAJÍCÍ ✗ SOZ RUŠENÉ (PŘECHODNÉ - ZNEPLATNĚNÍ ČI ODSOUBÁNÍ) ⓘ SOZ NAVRHOVANÉ (PŘECHODNÉ)	— VDZ STÁVAJÍCÍ — VDZ PŘECHODNÉ NAVRHOVANÉ (ZLUTĚ)	ROPID Řešitelství územního řízení a dopravního inženýringu Pylská 18 Praha 1 110 00		

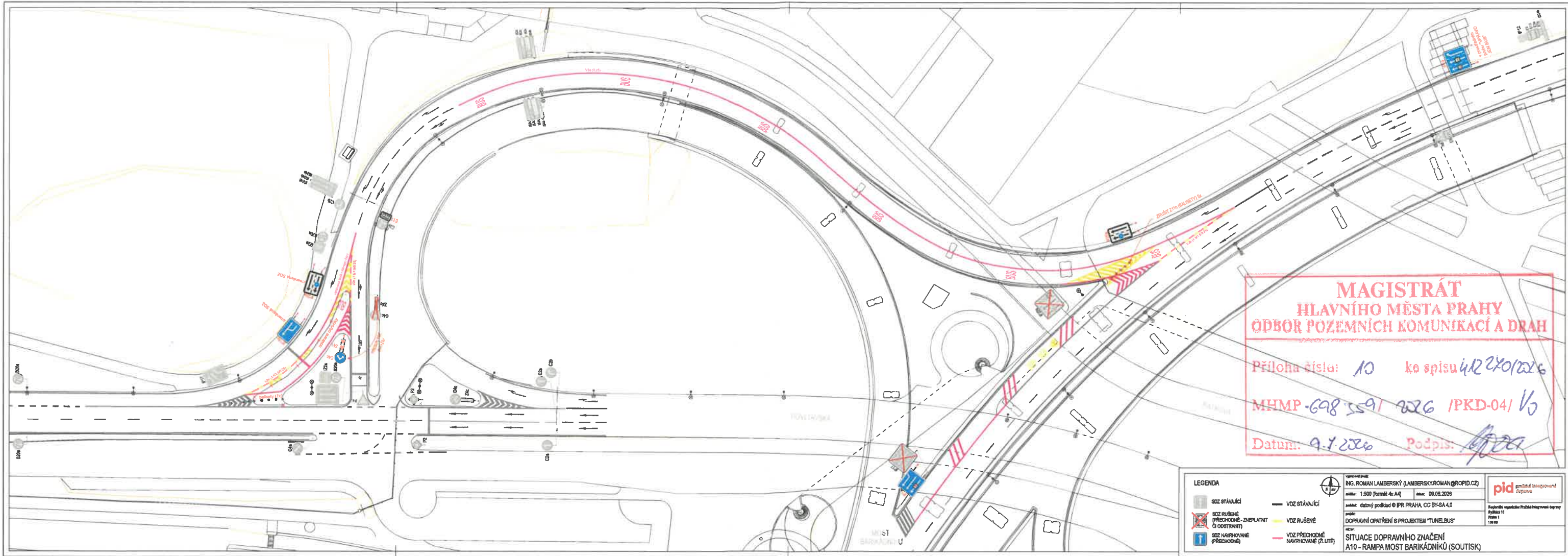

**MAGISTRÁT
HLAVNÍHO MĚSTA PRAHY
ODBOR POZEMNÍCH KOMUNIKACÍ A DRAH**

Příloha číslo: 10 ko spisu 412240/226
 MHMP-698 559/ 226 /PKD-04/ 1/5
 Datum: 9.7.2026 Podpis: *[Signature]*

LEGENDA		 Ing. ROMAN LAMBERSKÝ (LAMBERSKY.ROMAN@ROPID.CZ) měř. 1:500 (formát A4) dle: 08.08.2026 měř. dle: 2026 projekt: DOPRAVNÍ OPATŘENÍ S PROJEKTEM "TUNELBUS" autor:	 podpora integrovaného dopravního systému Podpis 11 1/18.08
SOZ STÁVAJÍCÍ SOZ RUŠENÉ (PŘECHODNĚ-ZNĚPLATNÝ ČI ODSTRANĚNÝ) SOZ NAVRHOVANÉ (PŘECHODNĚ)	VOZ STÁVAJÍCÍ VOZ RUŠENÉ VOZ PŘECHODNĚ NAVRHOVANÉ (ŽLUTĚ)		
SITUACE DOPRAVNÍHO ZNAČENÍ A10 - RAMPY MOST BARIKÁDNÍKŮ (SOUTISK)			

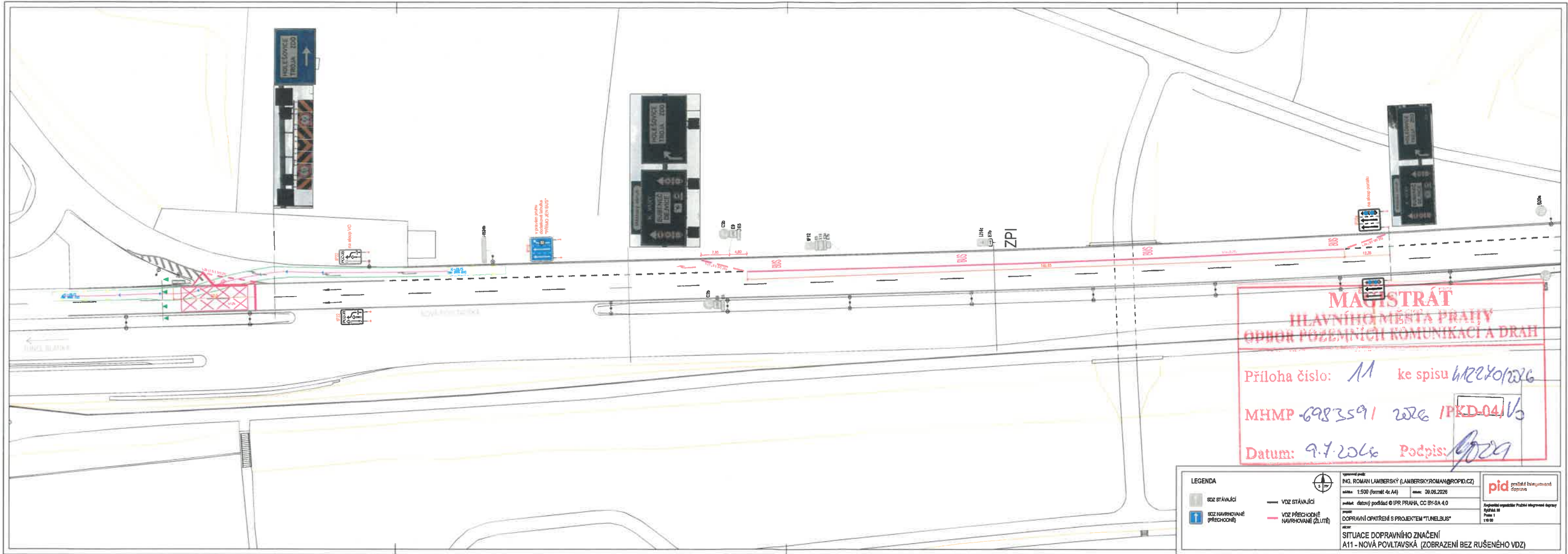

MAGISTRÁT
HLAVNÍHO MĚSTA PRAHY
ODBOR POZEMNÍCH KOMUNIKACÍ A DRAH

Příloha číslo: *M* ke spisu *62240/2026*
 MHMP-698359/2026/PKD-04/1/3
 Datum: *9.7.2026* Podpis: *[Signature]*

LEGENDA			zpracoval: ING. ROMAN LAMBERSKÝ (LAMBERSKY.ROMAN@ROPID.CZ) datum: 1.500 (formát A4) verze: 06.06.2026 projekt: datový portál © IPR PRAHA, CC BY-SA 4.0 program: DOPRAVNÍ OPATŘENÍ S PROJEKTEM "LUNELBUS" autor:		 <small>projektová a inženýrská společnost</small>
 SDZ STÁVNÍCI SDZ NAVRHOVANÉ (PŘECHOVNÉ)	 VDZ STÁVNÍCI VDZ PŘECHOVNÉ NAVRHOVANÉ (ZLITÉ)		SITUACE DOPRAVNÍHO ZNAČENÍ A11 - NOVÁ POVLTAVSKÁ (ZOBRAZENÍ BEZ RUŠENÉHO VDZ)		

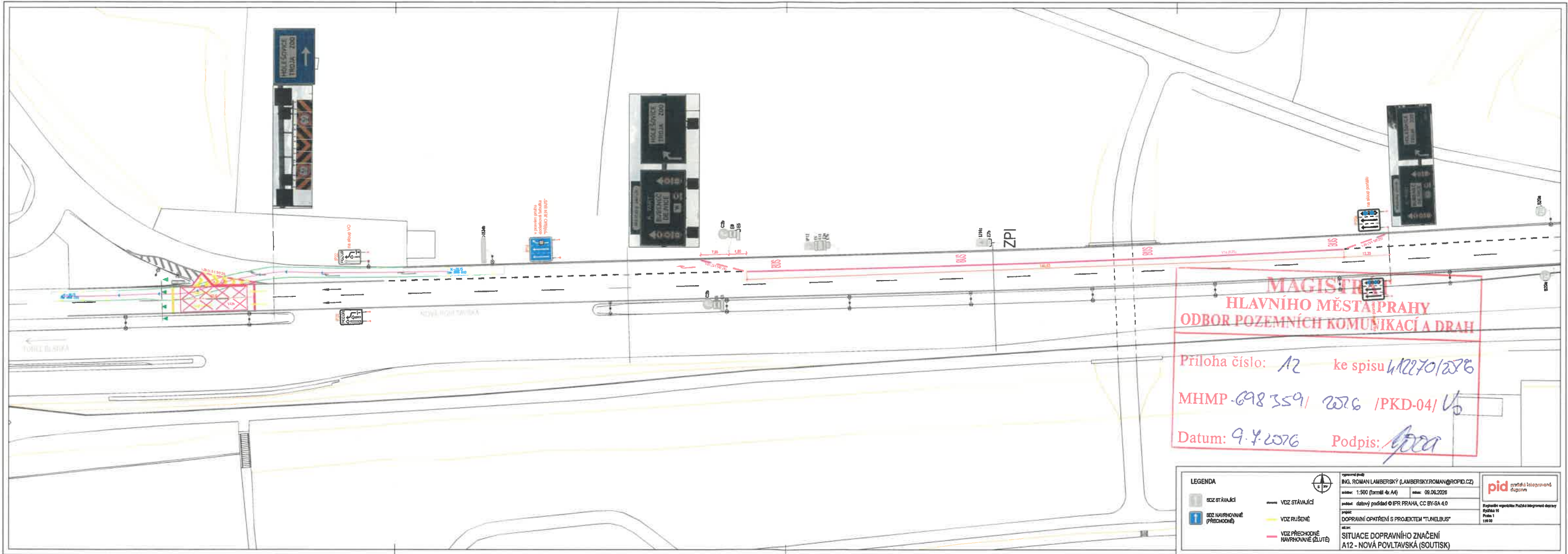

**MAGISTRÁT
HLAVNÍHO MĚSTA PRAHY
ODBOR POZEMNÍCH KOMUNIKACÍ A DRAH**

Příloha číslo: *A2* ke spisu *W2270/2016*
 MHMP-698359/2016 /PKD-04/ V₆
 Datum: *9.4.2016* Podpis: *[Signature]*

LEGENDA			<small>vypracoval projekt</small> ING. ROMAN LAMBERSKÝ (LAMBERSKY.ROMAN@ROPID.CZ) <small>datum: 1.500 (formát A4) verze: 06.06.2016</small>	 <small>projektová inženýringová společnost</small>
 <small>SEZ STÁVAJÍCÍ</small> <small>SEZ NAVRHOVANÉ (PŘECHODNÉ)</small>	 <small>VOZ STÁVAJÍCÍ</small> <small>VOZ RUŠENÉ</small> <small>VOZ PŘECHODNÉ NAVRHOVANÉ (LÚTĚ)</small>		<small>projekt: datový podklad © IPR PRAHA, CC BY-SA 4.0</small> <small>projekt: DOPRAVNÍ OPATŘENÍ S PROJEKTEM "LUNELBUS"</small> <small>titul: SITUACE DOPRAVNÍHO ZNAČENÍ</small> <small>A12 - NOVÁ POVLTAVSKÁ (SOUTISK)</small>	